1

Fastighetsregister RIGSTA

Öberg Axel	**Rigsta 4:9**	**1874**	**Rigsta 4[9].** *Postadress: Söråker.* Ag.: F. d. snickaremästare Axel Oberg. Areal 1008 kvm. Tax.v. 8.000. Timmerhus. Uppf. 1913 av äg. 2 vån., 2 läg., 4 rum, 2 kök. C. v. Äg. f. 1874 i Hässjö, son till Olof Oberg o. h. h. Brita, gift m. Jenny f. Sjölund 1880 i Björna, dotter till Erik Sjölund o. h. h. Helena. Barn: Signe f. 1902, Erik 1905, Henning 1907, Göta 1912, Svea 1919, Eleonora 1921.
Engström Johan	**Rigsta 5:8**	**1877**	**Rigsta 5[8].** *Postadress: Söråker.* Ag.: Gårdsägare Johan Engström. Areal 2430 kvm. Tax.v. 2.000. Trähus. Uppf. 1913 av äg. 1½ vån., 1 läg., 2 rum, kök, balkong. Ekon. byggn. Äg. köpte tomten 1914. Äg. f. 5/7-77 i Hässjö, son till Nils Petter Engström o. h. h. Kristina Sofia f. Strandlund, gift m. Selma f. Eriksson 22/5-83 i Ljustorp, dotter till Aug. Eriksson o. h. h. Brita f. Vikman. Barn: Gulli f. 15/6-19, Rut 10/9-21.
Andersson Karl August	**Rigsta 1:5**	**1879**	**Rigsta 1[5].** *Postadress: Box 175, Söråker.* Ag.: Pannreparatör Karl A. Andersson. Areal 1980 kvm. Tax.v. 5.500. Brandf.v. 15.000. Putsat cementtegelhus. Uppf. 1928 av äg., moderniserat under årens lopp. 2 vån., 2 läg., 3 rum, kök, källare. C. v., w. c. Lagfart 1928. Äg. f. 1879 i Bollnäs, son till Aug. Andersson o. h. h. Kristina, gift m. Sara Margareta f. Kallberg 1876. Barn: Sigurd f. 1902, Signe 1903, Signhild 1905, Siri 1907, Sonja 1911, Klas 1920.
Karlsson Axel L	**Rigsta 6:5 Johannesro**	**1883**	**Rigsta 6[5], 6[6], Johannesro.** *Postadress: Söråker.* Ag.: Gårdsägare Axel L. Karlsson. Areal 5500 kvm. Tax.v. 5.500. Brandf.v. 10.000. Fast. inrymmer 4 rum, 2 kök, källare. Ekon. byggn. Nuv. äg. övertog fast. genom köp av Sara Bylund 1940. Äg. f. 20/5-83 i Lovö, Stockholms län, son till Karl Johan Karlsson o. h. h. Anna, gift m. Ida f. Akerlund 29/9-91 i Hässjö, dotter till Vincent Akerlund o. h. h. Anna f. Sundholm. Barn: Margit f. 1916, Valborg 1920, Allan 1921, Anna-Lisa 1922, Vivian 1924, Axel 1925, Tord 1927, Lilly o. Rolf 1931.
Mellgren Vilhelm Teodor	**Rigsta 6:3**	**1885**	**Rigsta 6[3], Sjöängen.** *Postadress: Söråker.* Ag.: Gårdsägare Vilhelm Teodor Mellgren. Areal 2890 kvm. Tax.v. 5.000. Brandf.v. 12.000. Trähus. Uppf. 1926 av äg. 2 vån., 2 läg., 3 rum, 2 kök, källare. Ekon.byggn. Lagfart 1926. Äg. f. 10/7-85 i Hässjö, gift m. Hilma Maria f. Lindberg 19/1-83 i Ljustorp. Barn: Holger f. 1909, Harry 1912, Anne-Mari 1916, Erik 1920.
Ekholm E Georg	**Rigsta 1:7**	**1886**	**Rigsta 1[7].** *Postadress: Söråker.* Ag.: Gårdsägare E. Georg Ekholm. Areal 830 kvm. Tax.v. 2.800. Brandf.v. 6.000. Trähus. Uppf. 1936 av K. G. Hjelm, modernisserat 1946. 1½ vån., 1 läg., 2 rum, kök. Nuv. äg. övertog fast. genom köp 1940. Lagfart samma år. Äg. f. 9/5-85 i Hörnefors, son till Erik Ekholm o. h. h. Maria f. Forsén, gift m. Alma Margareta f. Öström 24/8-86 i Ed. Barn: Gösta f. 1911, Gunnar 1912, Gustaf 1915. Äg. led. av kommunal-, hälsov.-, barnav.- och bostadsnämnd. samt vattendirektionen.
Wassén K Bernhard	**Rigsta 1:4**	**1886**	**Rigsta 1[4].** *Postadress: Box 179, Söråker.* Ag.: Gårdsägare K. Bernhard Wassén. Areal 1630 kvm. Tax.v. 4.000. Brandf.v. 7.000. Trähus. Uppf. 1924 av äg., ritn. av densamme, ombyggt 1942. 2 vån., 1 läg., 3 rum, kök. Lagfart 1924. Äg. f. 1886 i Älvsborgs län, son till J. A. Wassén o. h. h. Justina f. Granath, gift m. Henny f. Holmlund 1891 i Hässjö, dotter till Leander Holmlund o. h. h. Anna. Barn: Sigrid f. 1916, Birger 1918, Gunda 1921, Sonja 1925.
Sundell Karl Hilbert	**Rigsta 4:30**	**1886**	**Rigsta 4[30].** *Postadress: Söråker.* Ag.: Svarvare Karl Hilbert Sundell. Areal 1103 kvm. Tax.v. 6.000. Trähus. Uppf. 1923—24 av Fritz Dysenius och äg. 2 vån., 1 läg., 4 rum, hall, kök. C. v. Ekon.byggn. Äg. köpte tomten av Anselm Ritzén 1923. Lagfart 1924. Äg. f. 9/5-86 i Hässjö, son till Anders Sundell o. h. h. Hanna f. Uhlin, gift m. Sally Ottilia f. Lindqvist 24/4-81 i Hörnefors, d. 24/2-45, dotter till Axel Lindqvist o. h. h. Olivia f. Hörnqvist, omgift m. Emma Karolina f. Bohman 4/1-91 i Jörn. Barn: Ingalill f. 2/4-33.

Gerdin Anton	**Rigsta 6:7**	**1887**	**Rigsta 6[7], Sjöängen.** *Postadress: Söråker. Tel. 162.* Ag.: Maskinförare Anton Gerdin. Areal 1140 kvm. Tax.v. 5.500. Brandf.v. 20.000. Trähus. Uppf. 1932 av Sven Edlund. 2 vån., 2 läg., 6 rum, 2 kokvrår, källare. C. v. Ekon.byggn. Nuv. äg. övertog fast. genom köp av Sven Edlund 1939. Lagfart samma år. Ag. f. 12/6-87 i Nätra förs., son till Nils Petter Gerdin o. h. h. Sara f. Näslund, gift m. Matilda f. Berg 1/5-88 i Njurunda, dotter till Berg o. h. h. Greta Kajsa. Barn: Ragnhild f. 1911, Ruth 1913, Sara 1914, Astor 1917, Delsy 1921.
Nilsson John	**Rigsta 1:23**	**1887**	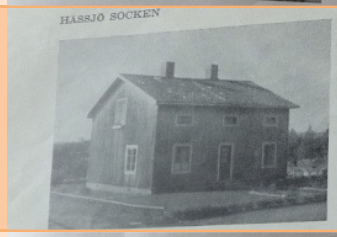 HÄSSJÖ SOCKEN **Rigsta 1[23], Johannisberg.** *Postadress: Box 623, Söråker.* Ag.: Gårdsägare B. John Nilsson. Areal 2200 kvm. Tax.v. 5.000. Brandf.v. 16.000. Fast. uppf. 1884 av byggm. P. Aström. 2 vån., 3 läg., 4 rum, 3 kök, källare. Ekon.byggn. Nuv. äg. övertog fast. genom köp av Johan Elin 1924. Lagfart samma år. Ag. f. 30/8-87 i Timrå, son till Johannes Nilsson o. h. h. Karolina f. Elin, gift m. Anna Ingeborg f. Sjöberg 27/11-94 i Bjärtrå, Ångermanland, dotter till Nils Sjöberg o. h. h. Anna f. Kollberg. Barn: John f. 1917, Gerd 1918, Stig 1920, Rut 1921, Ture 1923.
Boström Joel Petrus	**Rigsta 1:1**	**1887**	**Rigsta Ängen 1[1].** *Postadress: Söråker. Tel. 39.* Ag.: Köpman Joel Petrus Boström. Areal 1900 kvm. Tax.v. 11.800. Fast. uppf. av trä 1933, påbyggd, ombyggd o. moderniserad under senare år. 2 vån., 2 läg., 8 rum, 2 kök, källare. C. v., v. v., bad. Nuv. äg. övertog fast. genom köp av Oskar Medelberg 1942. Ag. f. 30/5-87 i Hässjö, son till Johan Paulus Boström o. h. h. Anna Margareta f. Mödig, gift m. Hildur Maria f. Fritzheimer 15/6-94 i Hässjö, dotter till J. G. Fritzheimer o. h. h. Anna Charlotta f. Söderkvist. Barn: Karin Anna Margareta f. 1914, John Paul Rune 1916, Kerstin Ingrid Maria 1918.
Gelfgren P Axel	**Rigsta 4:40**	**1887**	**Rigsta 4[40].** *Postadress: Söråker. Tel. 112.* Ag.: Sjukkassekassör P. Axel Gelfgren. Areal 1830 kvm. Tax.v. 4.000. Fast. uppf. av trä omkr. 1900. 2 vån., 1 läg., 2 rum, alkov, kontorslokaler, kök. C. v. Nuv. äg. övertog fast. genom köp av Anselm Ritzer 1929. Ag. f. 4/7-87 i Själevad, son till Erik Gelfgren o. h. h. Kristina f. Östlund, gift m. Ada f. Nygren 16/2-90 i Hässjö, dotter till Lars Nygren o. h. h. Karin. Barn: Gustaf f. 1912, Erik 1920, Lars 1925, Arne 1926.
Ekholm E Amandus	**Rigsta 5:11**	**1888**	**Rigsta 5[11], Björkebo.** *Postadress: Box 190, Söråker.* Ag.: Fabriksarbetare E. Amandus Ekholm. Areal 2100 kvm. Tax.v. 4.500. Trähus. Uppf. 1920 av Eugen Björk. 2 vån., 2 läg., 2 rum, kök. Nuv. äg. övertog fast. genom köp av Eugen Björk 1922. Ag. f. 1888 i Umeå, son till Erik Ekholm o. h. h. Maria f. Forsén, gift m. Hildur Kristina f. Norberg 1905 i Timrå, dotter till Johannes Norberg o. h. h. Britta.
Strandlund J Helmer	**Rigsta 2:1**	**1889**	**Rigsta 2[1].** *Postadress: Söråker.* Ag.: Fabriksarbetare J. Helmer Strandlund. Areal 7970 kvm. Tax.v. 4.600. Trähus. Uppf. 1922 av äg. 2 vån., 2 läg., 4 rum, 2 kök. C. v. Ekon. byggn. Ag. f. 3/9-89 i Hässjö, son till Per Olof Strandlund o. h. h. Märta f. Aström, gift m. Ebba Katarina f. Blom 21/3-91 i Hässjö, dotter till Karl Gust. Blom o. h. h. Elisabet f. Nordlöf. Barn: Erik Birger f. 1910, Johan Helge 1913, Kurt Vallis 1916, Vega Katarina 1921.
Wreding Gottfrid	**Rigsta 1:1**	**1891**	HÄSSJÖ SOCKEN **Rigsta 1[1].** *Postadress: Box 187, Söråker.* Ag.: Fabriksarbetare Gottfrid Wreding. Areal 4375 kvm. Tax.v. 6.500. Timmerhus. Uppf. 1904 av E. Brundin. 2 vån., 2 läg., 3 rum, alkov, 2 kök. Ekon.byggn. Nuv. äg. övertog fast. genom köp 1936. Lagfart samma år. Ag. f. 19/6-91 i Häggdånger, gift m. Naima f. Ritzén 2/6-98 i Hässjö, dotter till Jakob Ritzén o. h. h. Karolina f. Molin.
Strindlund O Gunnar	**Rigsta 1:4**	**1891**	**Rigsta 1[4].** *Postadress: Söråker.* Ag.: Gårdsägare O. Gunnar Strindlund. Areal 86000 kvm. Tax.v. 5.000. Trähus. Uppf. 1927 av äg., ritn. av densamme. 2 vån., 1 läg., 4 rum, kök. Ekon.byggn. Lagfart 1927. Ag. f. 27/10-91 i Ljustorp, son till Anders Olov Strindlund o. h. h. Anna f. Lindholm, gift m. Margareta f. Vedin 10/7-99 i Nordingrå. Barn: Anna-Lisa f. 1926, Olov Åke 1928, Bert 1932, Maj-Britt 1934, Ulla 1936, Inga 1937.

Wisting August T	**Rigsta 4:47**	**1894**	**Rigsta 4[47].** *Postadress: Box 211, Söråker.* Äg.: Elektriker August T. Wisting. Areal 1785 kvm. Tax.v. 5.500. Trähus m. tegeltak. Uppf. 1939 av äg., ritn. av densamme. 1½ vån., 1 läg., 4 rum, kök. C. v., v. v., w. c., bad, el. spis. Lagfart 1939. Äg. f. i Hässjö, son till Karl Teodor Wisting o. h. h. Brita Margareta, gift m. Sally Hermine f. Bylund i Arnäs. Barn: Britta Marianne.
Sundqvist Gustav A	**Rigsta 1:1**	**1898**	**Rigsta 1[1].** *Postadress: Box 178, Söråker.* Äg.: Fabriksarbetare Gust. A. Sundqvist. Areal 1720 kvm. Tax.v. 4.000. Trähus. Uppf. av äg. 2 vån., 1 läg., 2 rum, kök. C. v., w. c. Lagfart 1925. Äg. f. 7/3-98 i Hässjö, son till Anders Sundqvist o. h. h. Britta f. Gund, gift m. Karin f. Nyström 28/6-99 i Grava, Värmland, dotter till Oskar Nyström o. h. h. Charlotta f. Hallberg. Barn: Stig f. 27/9-22, Elsie 14/11-23, Kurt 17/2-25.
Öberg Erik Johan	**Rigsta 4:28**	**1902**	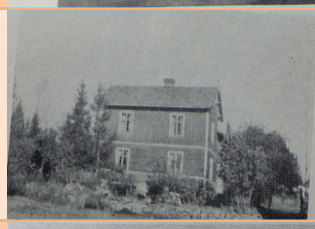 **Rigsta 4[28], 5[10].** *Postadress: Granliden, Söråker.* Äg.: Fabriksarbetare Erik Johan Öberg. Areal 2650 kvm. Tax.v. 5.000. Trähus. Uppf. 1922 av äg:s fader. 2 vån., 2 läg., 4 rum, 2 kök. Ekon. byggn. Nuv. äg. övertog fast. efter fadern 1946. Äg. f. 1902 i Hässjö, son till Erik Johan Öberg o. h. h. Johanna Kristina f. Sundin, gift m. Gerda Margareta f. Brunberg 1912 i Stigsjö, dotter till Per Olof Brunberg o. h. h. Lydia Margareta f. Hamrin. Barn: Maj-Britt f. 1941, Sven Erik 1942, Marian 1944, Sten Olof 1946.
Nässström A Sivert H	**Rigsta 5:5**	**1903**	**Rigsta 5[5], 5[6].** *Postadress: Box 215, Söråker. Tel. 167.* Äg.: Kreaturshandlanden A. Sivert H. Nässström. Areal 6 har. Tax.v. 4.700. Trähus. Uppf. 1934 av äg. 2 vån., 1 läg., 2 rum, kök. Ladugård o. stall. Äg. köpte tomten av Karl Byström 1934. Äg. f. 1903 i Hässjö, son till Aug. Nässström o. h. h. Anna f. Sundin, gift m. Rut f. Höglund 1906 i Hässjö, dotter till Isak Höglund o. h. h. Emma f. Jansson. Barn: Karl Aug. f. 1925, Karl Torsten 1927, Bo Lennart 1932, Hans Sivert 1936, Ulla Eleonora 1938, Margareta 1946.
Viktor Ferdinand Söderström	**Rigsta 1:1**	**1903**	**Rigsta 1[1].** *Postadress: Box 106, Söråker.* Äg.: Kranskötare Viktor Ferd. Söderström. Areal 1080 kvm. Tax.v. 4.500. Fast. uppf. av timmer, ombyggd 1936. 2 vån., 2 läg., 3 rum, hall, 2 kök. Nuv. äg. övertog fast. genom köp av Johan Charlis Vistin 1946. Äg. f. 12/12-03 i Hässjö, son till C. V. Söderström o. h. h. Tilda f. Medelberg, gift m. Astrid Viktoria f. Fällström 4/12-12 i Härnösand, dotter till Viktor Fällström o. h. h. Emma Kristina f. Julander. Barn: Arne Viktor f. 1931, Stig Ferdinand 1933, Rolf Fredrik 1938.
Erland A Tjernlund	**Rigsta 4:31**	**1907**	**Rigsta 4[31].** *Postadress: Söråker. Tel. 145.* Äg.: Köpman Erland A. Tjernlund. Areal 875 kvm. Tax.v. 8.500. Trähus. Uppf. 1920 av Emil Stenberg. 2 vån., 1 läg., 2 rum, kök. Ekon.byggn. Nuv. äg. övertog fast. genom köp av Emil Stenberg 1943. Lagfart samma år. Äg. f. 15/10-07 i Hässjö, son till Olov Tjernlund o. h. h. Anna f. Viklander, gift m. Lisa f. Östman 7/7-08 i Ytterlännäs, dotter till Johannes Östman o. h. h. Maria f. Lundholm. Barn: Lisbet f. 4/9-36, Lennart 13/10-37. I fast. inrymmes speceriaffär.
K S Sebastian Nyström	**Rigsta 5:14**	**1907**	**Rigsta 5[14].** *Postadress: Söråker.* Äg.: Vägarbetare K. S. Sabostian Nyström. Areal 2165 kvm. Tax.v. 4.500. Trähus. Uppf. 1934 av äg. 2 vån., 2 läg., 3 rum, 2 kök. Ekon.byggn. Äg. f. 1907 i Hässjö, son till Karl Emil Nyström o. h. h. Ida Josefina f. Ohlén, gift m. Svea f. Blom 1903 i Hässjö, dotter till Karl Gustaf Blom o. h. h. Elisabet f. Nordlund. Barn: Alf Karl-Ola f. 1936, Aine Roland 1941.
K Börje Olsson	**Rigsta 2:3**	**1914**	**Rigsta 2[3].** *Postadress: Box 245, Söråker.* Äg.: Fabriksarbetare K. Börje Olsson. Areal 1210 kvm. Tax.v. 11.000. Plankhus. Uppf. 1939 av äg., ritn. av densamme. 2 vån., 2 läg., 6 rum, 2 hallar, 2 kök. C. v., v. v., bad, el. spis. Äg. köpte tomten 1939. Äg. f. 1914 i Hässjö, son till Axel Olsson o. h. h. Hulda f. Åstrand, gift m. Margit Maria f. Persson 1916 i Njurunda, dotter till Hjalmar Persson o. h. h. Emmy. Barn: Berit f. 1936, Anita 1937, Lars 1945.

4

Sten Oscar Ullström	**Rigsta 1:1**	**1916**	**Rigsta 1[1].** *Postadress: Sörråker.* Ag.: Linjearbetare Sten Oscar Ullström. Areal 1200 kvm. Tax.v. 2.500. Fast. uppf. av timmer, ombyggd o. moderniserad 1946. 1½ vån., 1 läg., 2 rum, kök, källare. El. spis. Ekon.byggn. Nuv. äg. övertog fast. genom köp 1946. Lagfart samma år. Ag. f. 6/1-16 i Säbrå, son till Karl Gottfrid Ullström o. h. h. Emmy, gift m. Lydia f. Bryntesson 16/10-10 i Bodum. Barn: Clary Gudrun f. 15/12-38, Sten Göran 3/4-44.
Henrik R Roos	**Rigsta 4:29**	**1917**	**Rigsta 4[29], 5[4].** *Postadress: Box 278, Sörråker. Tel. 193.* Ag.: Fabrikör Henrik R. Roos. Areal 2500 kvm. Tax.v. 9.000. Fast. uppf. av plank, om- och påbyggd 1920. 2 vån., 1 läg., 2 rum, kök. Nuv. äg. övertog fast. genom köp av IOGT 1944. Ag. f. 23/9-17 i Hässjö, son till Lars Gustaf Roos o. h. h. Brita Elisabet f. Sund, gift m. Karin Signhild Sofia f. Tjernberg 18/2-19 i Hässjö, dotter till Axel Tjernberg o. h. h. Signe f. Ohlin. Barn: Elisabet f. 5/2-46. Ag. driver tillsammans med Johan Gunnar Ahlgren snickerifabrik under firmanamnet Ahlgren & Roos.
B Henry Vestling	**Rigsta 1:1**	**1920**	**Rigsta 1[1].** *Postadress: Box 160, Sörråker.* Ag.: Lantbrukare B. Henry Vestling. Areal 20000 kvm. Tax.v. 5.400. Timmerhus. Uppf. omkr. 1920. 2 vån., 2 läg., 4 rum, 2 kök. Ladugård. Nuv. äg. övertog fast. genom köp av Albert Andersson 1943. Ag. f. 1920 i Viksjö, son till Bernh. Vestling o. h. h. Lilly f. Vikström, gift m. Karin Ingegärd f. Vesterlund 1923 i Viksjö, dotter till Johan Vesterlund o. h. h. Vendla f. Olsson. Barn: Stig f. 1942, Inge-Britt 1943, Vivi-Ann 1947, Sally Elisabet 1948.